

Een aanzienlijk deel van deelnemers in een premieregeling loopt het risico teleurgesteld te raken vanwege beperkte pensioenopbouw

Kans op **beperkte pensioenopbouw** door aftopping pensioengevend salaris of niet optimaal benutten van fiscale ruimte.

Aantal actieve deelnemers met premieovereenkomst (in duizendtallen)

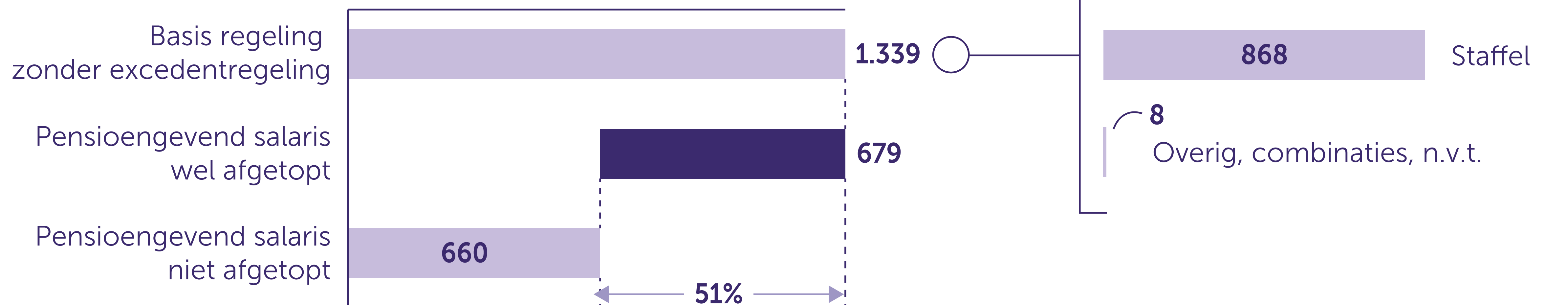

Aftopping van het pensioengevende salaris of het hanteren van een vast premiepercentage kan nadelig zijn voor de pensioenopbouw van deelnemers in een premieovereenkomst met enkel een basisregeling.

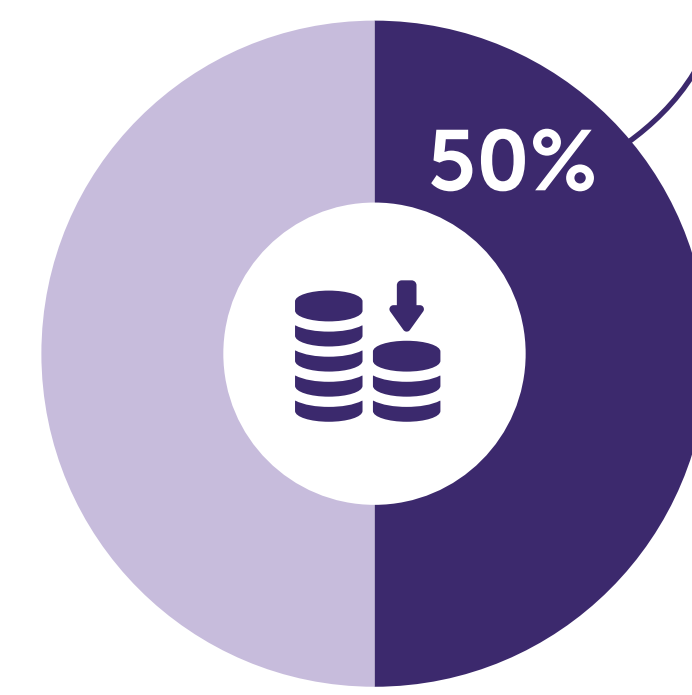
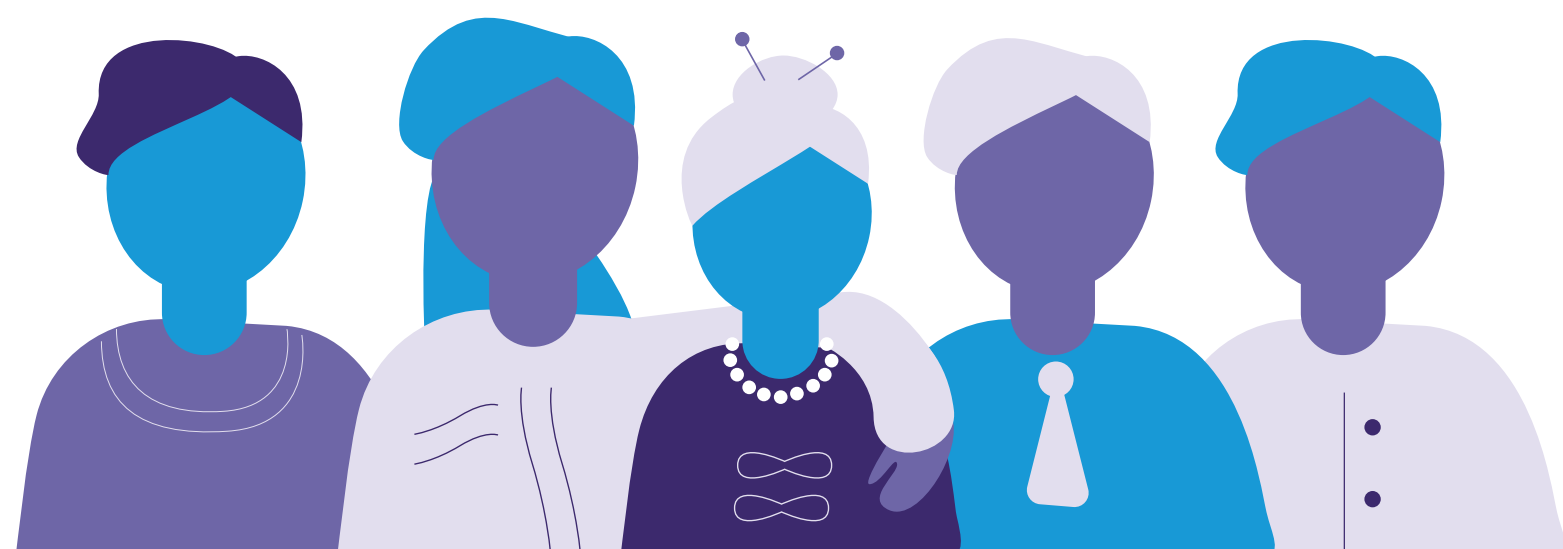

In 2022 hadden **50%** van de deelnemers met enkel een basisregeling, **een aftopping van het pensioengevend salaris** onder het wettelijk maximum.

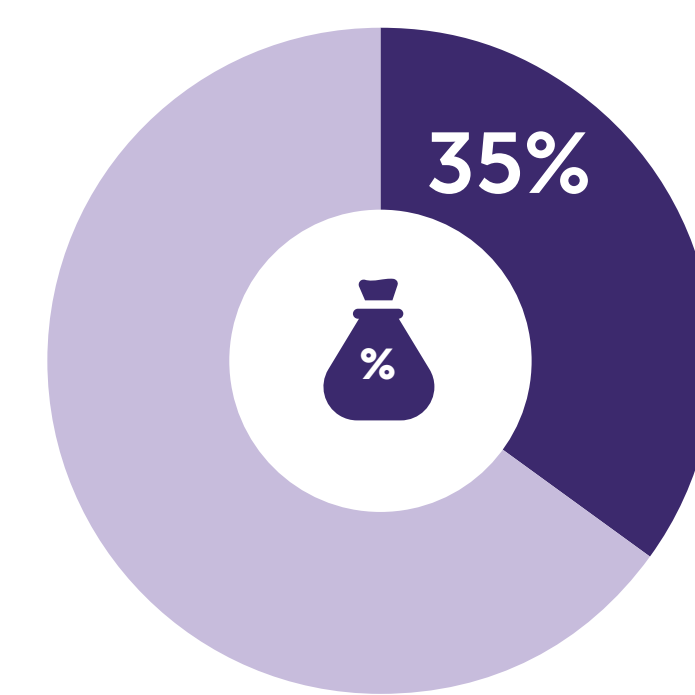

In 2022 **benutten 35%** van de deelnemers met enkel een basisregeling, **hun fiscale ruimte niet optimaal**.

Deelnemers die wel een pensioen opbouwen, maar slechts een beperkte pensioenopbouw hebben, lopen het risico ten onrechte in de veronderstelling te verkeren een pensioen op te bouwen waarmee zij na pensionering in het levensonderhoud kunnen voorzien.

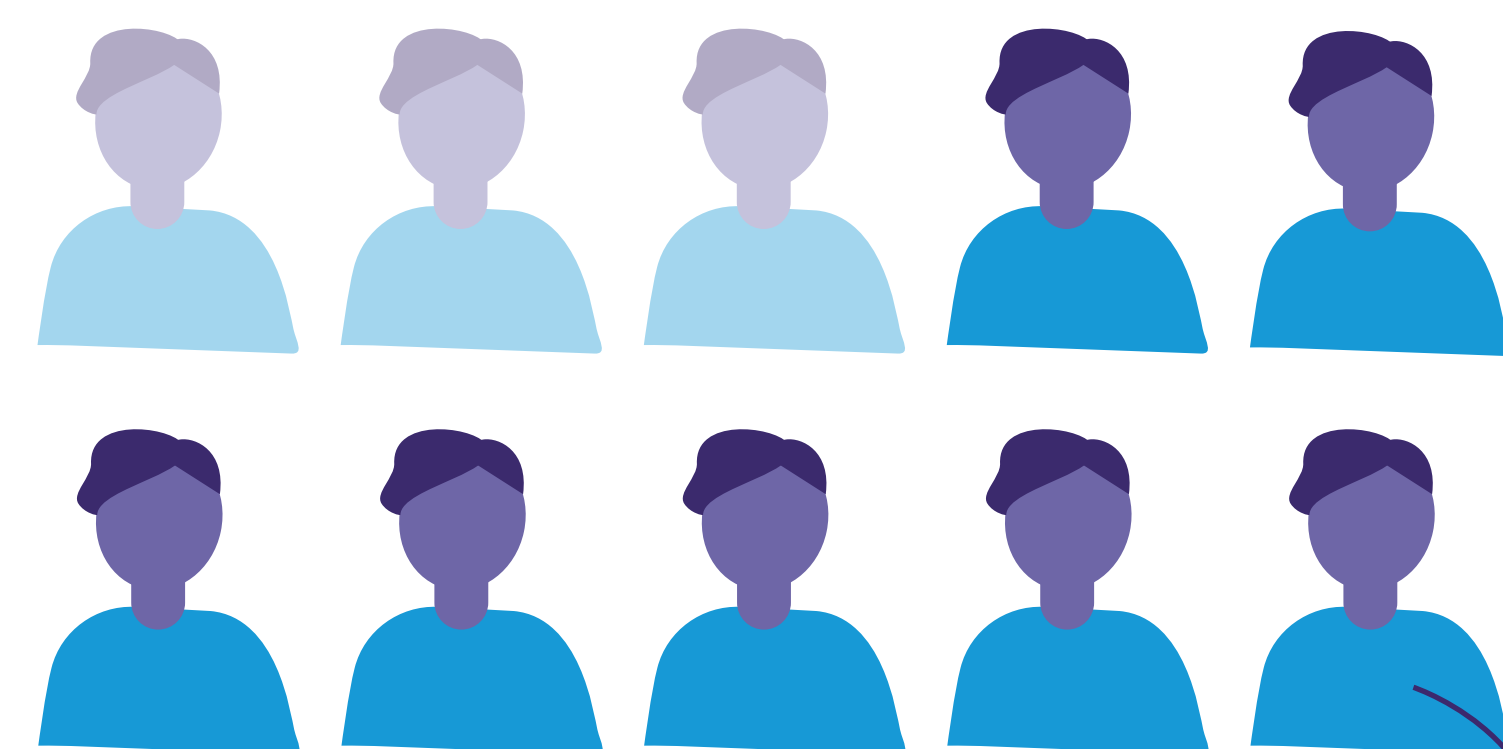

In 2022 hadden bijna **7 op de 10** deelnemers in een premieregeling een beschikbaar premiepercentage van slechts 10% of minder.



Het is van belang dat de pensioensector onderzoekt op welke manieren **onrealistische verwachtingen** bij deelnemers over hun pensioen kunnen worden voorkomen.



Dit is een verkorte weergave van één van de kernboodschappen uit het Sectorbeeld Pensioenen. Meer lezen? Scan de QR-code!